

VPS

(Virtual Private Server)

- ① VPSの申し込み
- ② RDTインストール
- ③ 自動売買 オン・オフ
- ④ ロット変更
- ⑤ VPSの注意点

① VPSの申し込み

- ・ VPSについて

MT4（MetaTrader）によるFX自動売買ツールは、常に稼働させていなければいけないため、VPS上にある仮想パソコンを借りられることをおすすめしております。サーバー代は月額2,000円前後とお手頃です。

- ・ お申し込みの流れ

弊社では、料金も安く実績のあるABLENETをオススメしております。

[ABLENETのお申し込みはこちら](#)

ご利用までの流れ



Win1

月額

2139円(税抜)

初期費用

SSD/HDD

1944円/0円(税抜)

CPU

仮想 2Core

メモリ

1GB

選択済み

月額



39



ストレージ



HDD

100GB



SSD

60GB

お支払方法



クレジットカード試用期間あり



クレジットカード試用期間なし



コンビニ払い (手数料160円+税)

クレジットカード使用期間ありにした場合、ABLEパネルから手動で本契約へ移行する必要があります。

万が一、使用期限を過ぎますとサーバーが止まり、自動売買ツールが使用できなくなりますので、ご注意ください。



利用規約を新しいウィンドウで表示する



利用規約への同意が必要です。

同意する

ご利用コンテンツについて(以下全てに同意してください)



ABLENETではアダルト向けサイトは禁止されています。

同意する



ABLENETでは出会い系サイトは禁止されています。

同意する



その他、**禁止事項**に該当する行為も禁止されています。

同意する



サーバー契約期間は、ご自身にあったものを選択
契約期間は、「月払い」がオススメです。

高くはなりますが、サーバーにも当たり外れがあり、またサーバーの耐久年数もあります。

万が一の時に、すぐに乗換えなど対応が取りやすいです。

契約期間、オプション

サーバー契約期間



月払い



6ヶ月払い 最大12%Off



年払い 最大23%Off

見積り画面へ進む



戻る





ABLENET VPS



2003.03.13改訂

Windows、WindowsServer2012、WindowsServer2008R2、WindowsServer2008、WindowsServer2003R2 は、米国 Microsoft Corporationの米国及びその他の国における登録商標または商標です。

規約内容を別ウインドウで表示する

WindowsServerを利用の際は上記利用規約にも同意願います。



同意する

以下からWindowsServerのバージョンを選びお進み下さい。



WindowsServer2012R2

・WindowsServer2012R2 ライセンス条項

(規約を別ウインドウで表示する)



本保証規定は、お客様の法的な権利と異なるその他の権利が存在する場合、お客様の法的な権利が優先されます。

EULAID:WSB_R8_2_ED_SRVSTD_R

申込者情報の入力へ進む



戻る



プラン・仕様

ご利用料金

VPSプランの特徴

仮想デスクトッププランの特徴

VPSの仕様

オプション

キャンペーン

サポート

VPSサポート

よくある質問

お問い合わせ

お知らせ

お知らせ





ABLENET VPS



○ お申込者情報

法人
名法人
名(カ
ナ)お名
前

必須

姓

山田

名

太郎

お名
前(カ
ナ)

必須

姓

ヤマダ

名

タロウ

国名

必須

日本

郵便
番号

必須

5420085

(日本以外の住所は00000000)



ABLENET VPS



府県

必須

大阪府

住所
(市区
町村)

必須

大阪市中心区心斎橋筋

住所
(番
地、ビ
ル建
物)

必須

1-7-1

電話
番号

必須

09012345678

FAX
番号

メール
アドレ
ス

必須

abc@gmail.com

メール
アドレ
ス(確
認)

必須

abc@gmail.com





ABLENET VPS



ご注文ボタンを押すと税込み合計 **2139円** をご指定の
クレジットカードでお支払い頂き、

弊社設定完了次第、本契約利用開始となります。

ご注文後のキャンセルや、ドメイン名の変更はできません
ので御注意ください。

クレジットカード番号

(必須)

4123467890123423

(数字のみ)

(例) 1234567890123456

クレジットカード有効期限

(必須)

05 月 / 2019 年 (mm/yyyy)

クレジットカード名義

(必須)

TARO YAMADA

(アルファベット)

(例) TARO YAMADA

セキュリティコード

(必須)

123

(数字のみ)

カード裏面の3桁の数字です

[ABLE:VPS] VPS(Winプラン)設定完了通知

この度はABLENET VPS「仮想デスクトッププラン」にお申込みいただきまして誠に有難うございます。VPSサーバーの設定が完了し、利用頂く準備が整いましたので以下の通りご案内致します。

*English version is here.

http://www.ablenet.jp/vps/support/email_en.html#1b

=====

【 契約情報 】

契約者名	山田 太郎
メールアドレス	aaa123@gmail.com
申込日	2018年08月17日
利用プラン	Win1プラン更新1ヶ月
有効期限	2018年09月30日

【 WindowsServer設定情報 】

WindowsServerにログインする際やリモート接続する際に必要な情報です。

コンピュータ	150.66.	154
ユーザー名	Administrator	
初期パスワード		くe5h

◀ リモートデスクトップアプリから
VPSに接続する際に必要な情報です

初期OS	WindowsServer2012R2
------	---------------------

② リモートデスクトップ インストール

リモートデスクトップについて

リモートデスクトップのアプリを使用することで、VPS上にある自動売買ツールをお手元のスマートフォンやタブレットから 自動売買のオン・オフやロット変更などの操作ができますので、設定することをオススメ致します。

VPSへの接続には、VPS契約時に届く設定完了メール内の以下の情報が必要です。

- コンピュータ 150.66.30.154
- ユーザー名 Administrator
- 初期パスワード 34VsKe5h

② リモートデスクトップ インストール

iPhone 手順



MetaTrader 4



RD Client



Bluetooth、マイク、カメラへの アクセスが要求されます

入力デバイスと通信するには、Bluetooth アクセスが必要です。マイクやカメラをリモート セッションで使用するには、マイクやカメラにアクセスする必要があります。これらのアクセス許可は、iOS の設定でいつでも変更できます。

続行



“RD Client”がBluetoothの使用 を求めています

入力デバイスと通信するには、Bluetooth
アクセスが必要です。

許可しない

OK

セッションで使用するには、マイクやカメラにア
クセスする必要があります。これらのアクセス
許可は、iOS の設定でいつでも変更できます。

続行



“RD Client”がカメラへのアクセスを求めています

カメラをリモート セッションで使用するには、カメラにアクセスする必要があります。

許可しない

OK

セッションで使用するには、マイクやカメラにアクセスする必要があります。これらのアクセス許可は、iOS の設定でいつでも変更できます。

続行



PC



PC



ワークスペース



PC



PC の追加

ワークスペースの追加

キャンセル



PC の追加

保存

PC 名 ホスト名または IP アドレス >

ユーザー アカウント 必要な場合に… >

全般

フレンドリ名 オプション >

管理者モード ☐マウス ボタンの切り替え ☐

ゲートウェイ

構成されているゲートウェイがあり… >

デバイスとオーディオのリダイレクト

サウンド このデバイスで再生する >



ユーザー アカウント

必要な場合に確認



ユーザー アカウントの追加





ユーザー アカウントの追加

保存

ユーザー名とパスワードを入力し、「保存」

Administrator



フレンドリ名

オプション >

ユーザー アカウント

必要な場合に確認

Administrator



ユーザー アカウントの追加





PC 名

「コンピュータ」を入力

218. .84



q w e r t y u i o p

a s d f g h j k l



z x c v b n m



123



.

/

.jp

return



PC の追加

保存

PC 名 218. .84 >

ユーザー アカウント 必要な場合に… >

全般

フレンドリ名 オプション >

管理者モード ☐

マウス ボタンの切り替え ☐

ゲートウェイ

構成されているゲートウェイがあり… >

デバイスとオーディオのリダイレクト

サウンド このデバイスで再生する >

ユーザー アカウントの追加 保存

Administrator



フレンドリ名

オプション >

q w e r t y u i o p

a s d f g h j k l



z

x

c

v

b

n

m



123



space

return



PC



218. . .84



作成されたアイコンをタップ



PC



ワークスペース

② リモートデスクトップ インストール

Android 手順

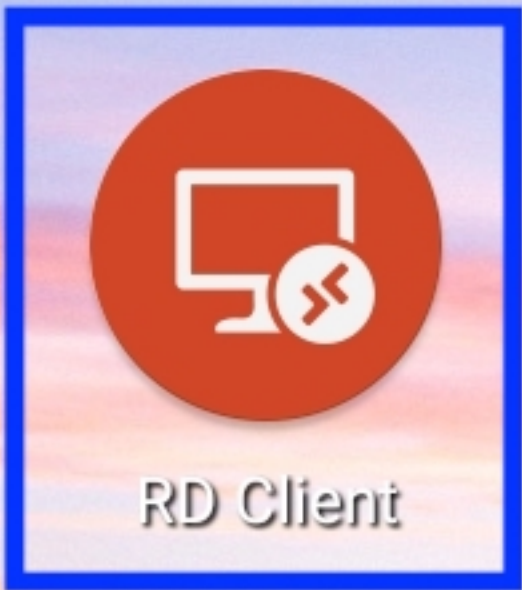
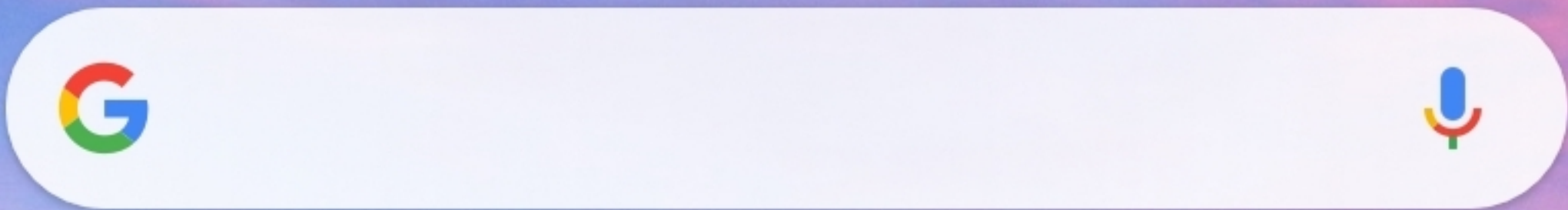

RD Client



MetaTrader 4

dtab



dメニュー



dマーケット



dポイント



Play ストア

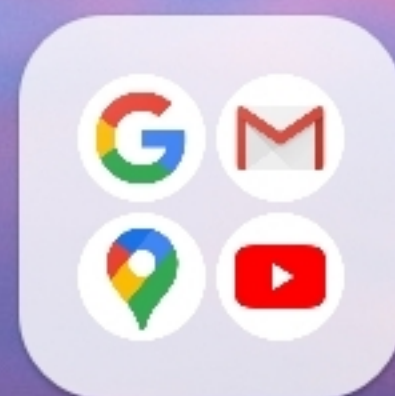

Google

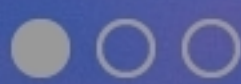



Privacy statement

Accept





It's lonely here.

To get started, add the remote desktop that you want to connect to using this device. You can also add remote resources to work with apps and desktops your administrator has set up for you.



Desktop

Remote Resource Feed

It's lonely here.

To get started, add the remote desktop that you want to connect to using this device. You can also add remote resources to work with apps and desktops your administrator has set up for you.





Add desktop

SAVE

PC name

Host name or IP address



User name

Enter every time



[How do I set up a PC?](#)



Show additional options

Add desktop

SAVE

PC name

218. .84

User name

Enter every time

Add user account

Show additional options

1

2

3

4

5

6

7

8

9

0

q

w

e

r

t

y

u

i

o

p

a

s

d

f

g

h

j

k

l

z

x

c

v

b

n

m

@

あA1

,



Add desktop

SAVE

PC name

218. .84



User name

Add user account



Add user account

User name

ユーザー名を入力

Administrator



Password

パスワードを入力

.....



CANCEL

SAVE



Add desktop

SAVE

PC name

218.112.1.84



User name

Administrator



[How do I set up a PC?](#)



Show additional options



218. [redacted] 84





Certificate can't be verified. Do you want to connect anyway?

You are connecting to:

218. [REDACTED] 84

Name in certificate from the remote PC:

WIN- [REDACTED]

It may not be safe to connect to this PC because of the following reason:
Not from a trusted certifying authority



Never ask again for connections to this PC

▼ More details

CANCEL

CONNECT

③ 自動売買 オン・オフ

入自動売買をオンにされる場合は、

残高があることをご確認ください。

※ 残高がない状態で自動売買をオンにしますと不具合の原因になります。

ポジションがある状態で自動売買オフにした場合は、

全てのポジションをご自身のタイミングで手動決済したのち、自動売買オンにしてください。



自動売買オフ (ON → OFF)

※ 停止する前にポジションを持っていないか必ずご確認ください。

緑マークが赤マークになったことを確認

※右上の「X」で閉じてしまう事故が多発しておりますので、くれぐれも押さないでください。

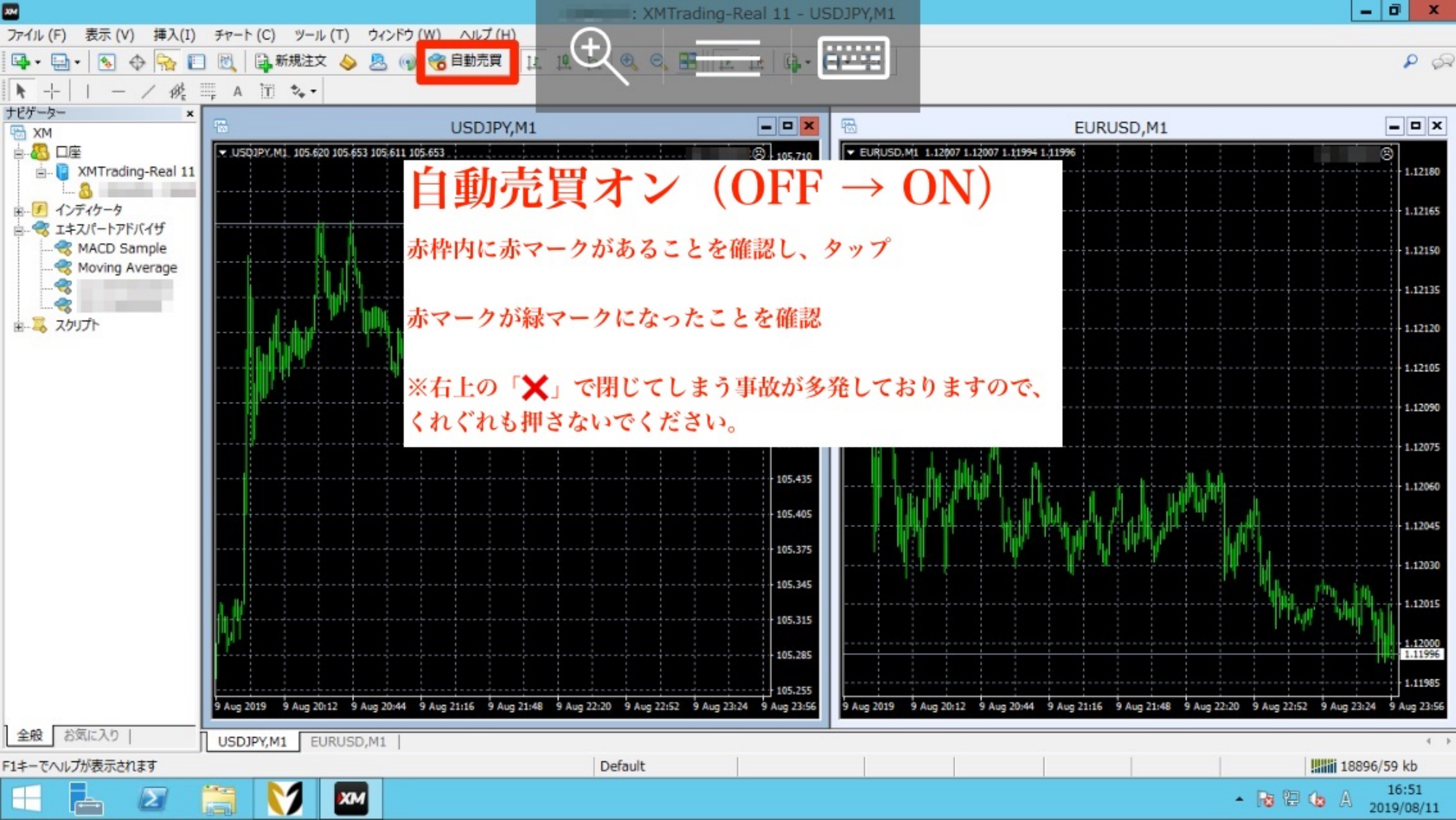

④ ロット変更

ロット変更時の注意事項

- **自動売買が停止しているかをご確認ください。**
- ポジションを持っていないかをご確認ください。
自動売買を停止したままポジションをお持ちの場合は、
ご自身のタイミングで必ず手動で決済してください。

証拠金とロット設定のバランスについて

ロット設定を上げることにより利益は高まります。

それに伴いリスクも高まります。

慣れるまでは、低めの設定で稼働することをお勧め致します。

設定の目安は下記の表を参照ください。

iteration

証拠金	目安
30万～	0.01
60万～	0.01～0.02
90万～	0.01～0.03
120万～	0.01～0.04
150万～	0.01～0.05
180万～	0.01～0.06

Alchemy

証拠金	目安
25万～	0.01
50万～	0.01～0.02
75万～	0.01～0.03
100万～	0.01～0.04
125万～	0.01～0.05
150万～	0.01～0.06
175万～	0.01～0.07
200万～	0.01～0.08

One Shot

証拠金	目安
20万～	0.1
40万～	0.1～0.02
60万～	0.1～0.03
80万～	0.1～0.04
100万～	0.1～0.05
120万～	0.1～0.06
140万～	0.1～0.07
160万～	0.1～0.08
180万～	0.1～0.09
200万～	0.1～1

ロットの設定できる最小単位は、小数点以下第2までです。

例：0.015は設定できません。この場合は、0.01もしくは0.02を設定してください。

10万円程度からの運用も可能ですが、証拠金不足に陥るリスクが高まります。

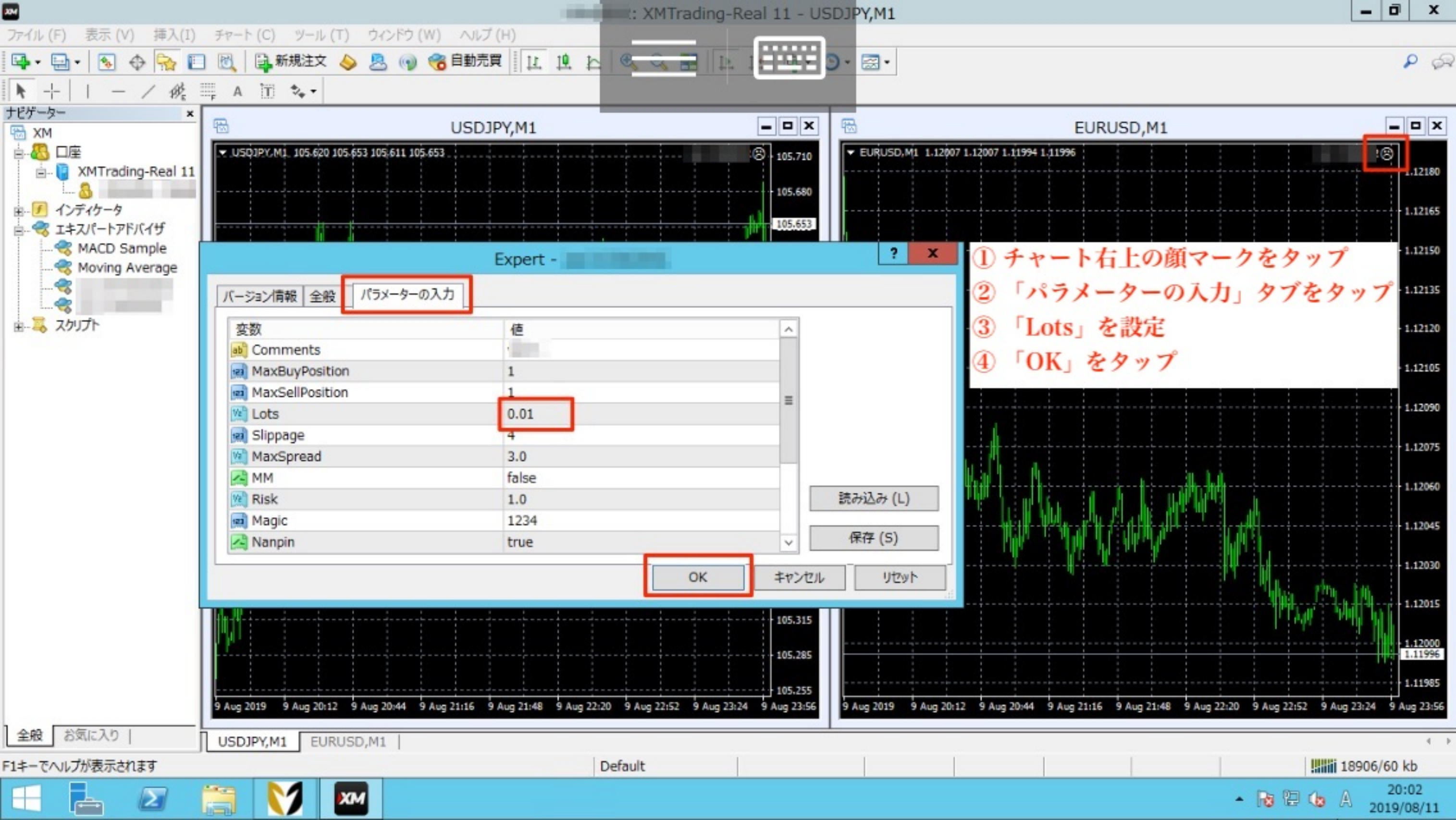

⑤ VPSの注意点・その他

リモートデスクトップから自動売買のシステムの操作を行いますので、安心してご利用いただくために一度ご確認ください。

⑤ VPSの注意点・その他

1. VPSの注意点
2. マウスポインター切替
3. リモートデスクトップを閉じる

⑤ VPSの注意点・その他

1. VPSの注意点

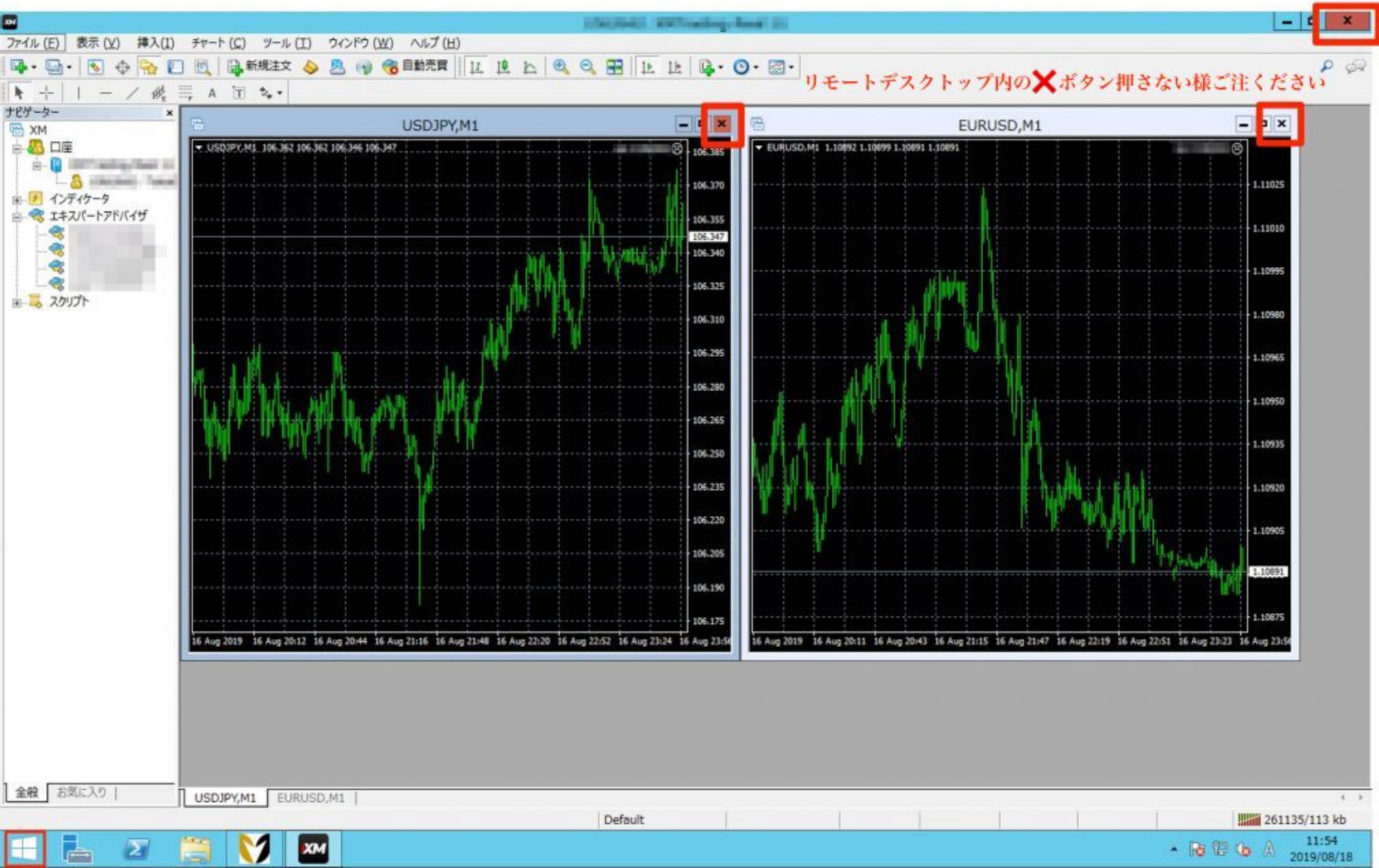

⑤ VPSの注意点・その他

2. マウスポインター切替

- ・ iPhone

- ・ Android

⑤ VPSの注意点・その他

2. マウスポインター切替

- ・ iPhone



操作ミスを減らすために
タップ操作でなく、
マウス操作に切り替えを
おすすめ致します。

Windows Server 2012 R2



PC

アプリ

完了



すべての PC を切断

⑤ VPSの注意点・その他

2. マウスポインター切替

- ・ Android

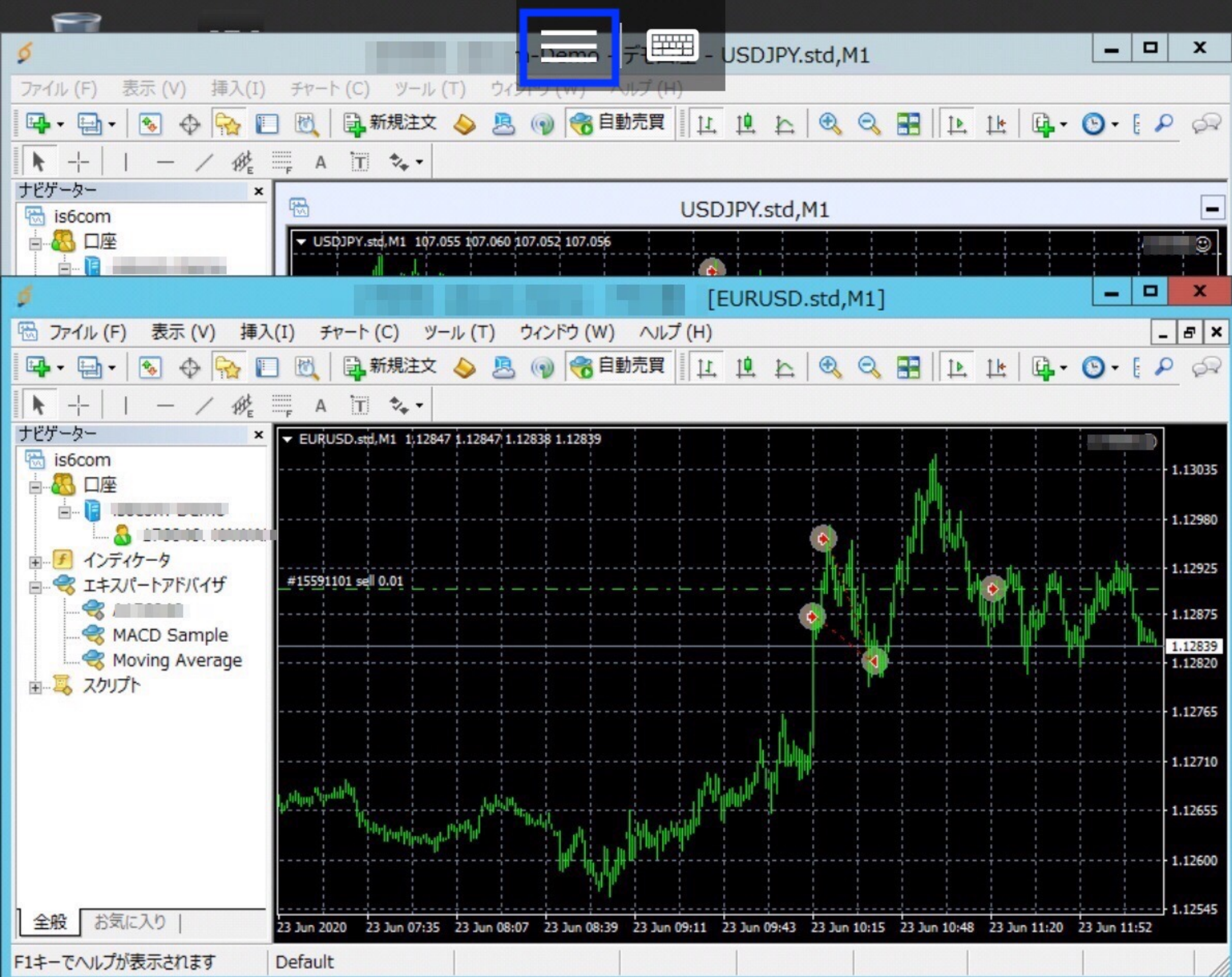

Windows

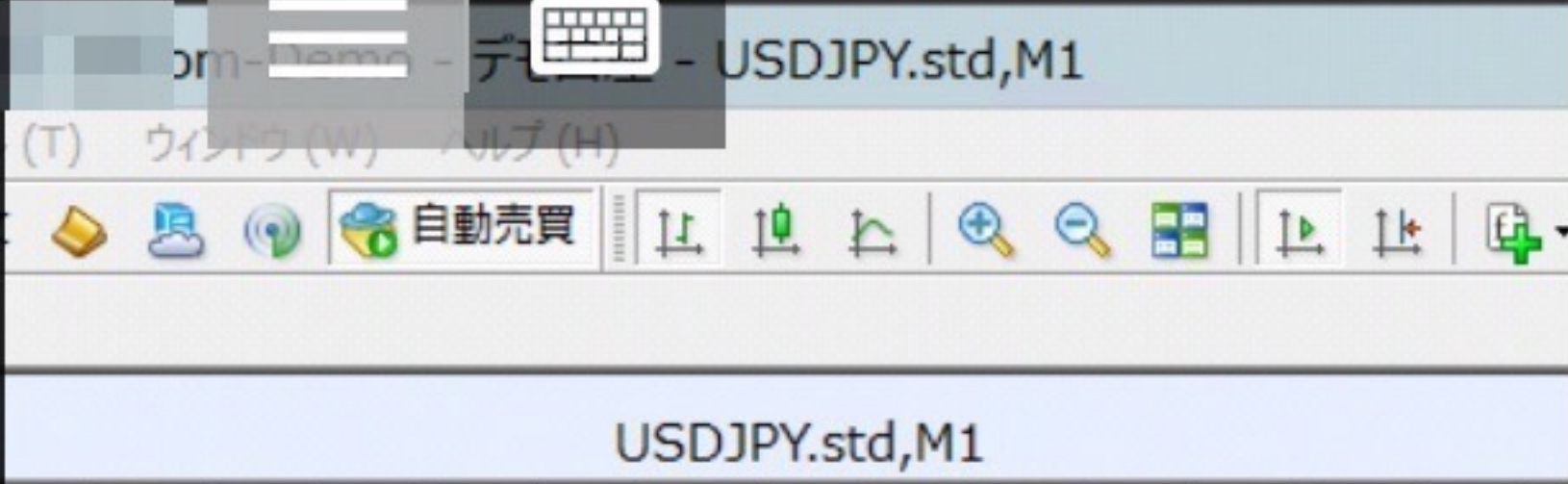

Home

Mouse Pointer

Start New



⑤ VPSの注意点・その他

3. リモートデスクトップを閉じる

- iPhone

- Android

⑤ VPSの注意点・その他

3. リモートデスクトップを閉じる

- ・ iPhone



Windows Server 2012 R2



PC

アプリ

完了



すべての PC を切断

⑤ VPSの注意点・その他

3. リモートデスクトップを閉じる

- ・ Android

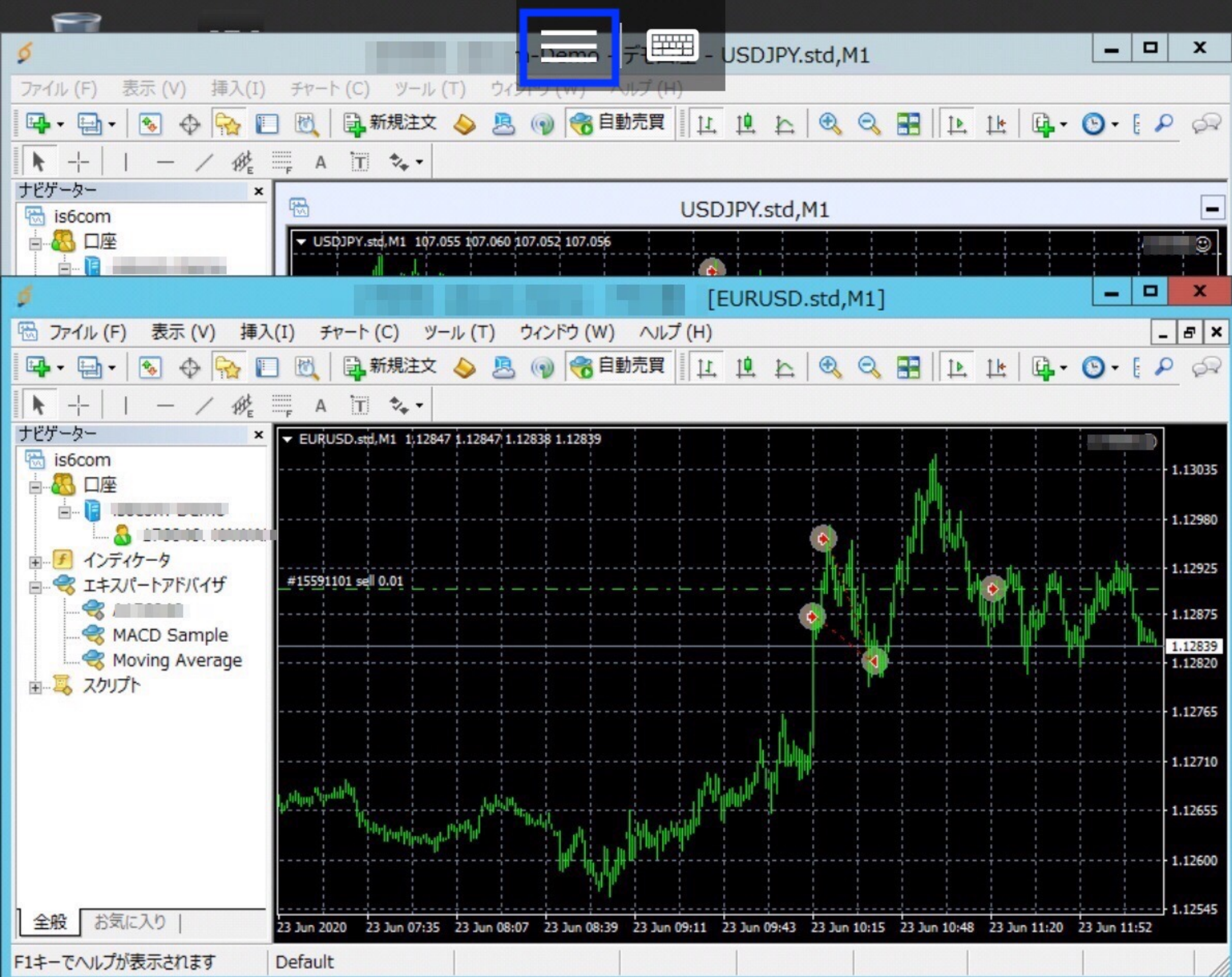

Windows

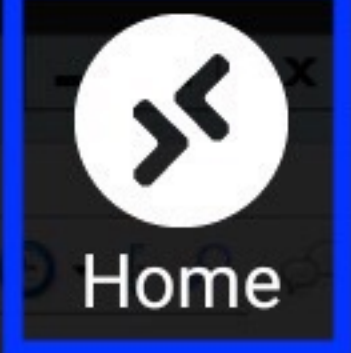
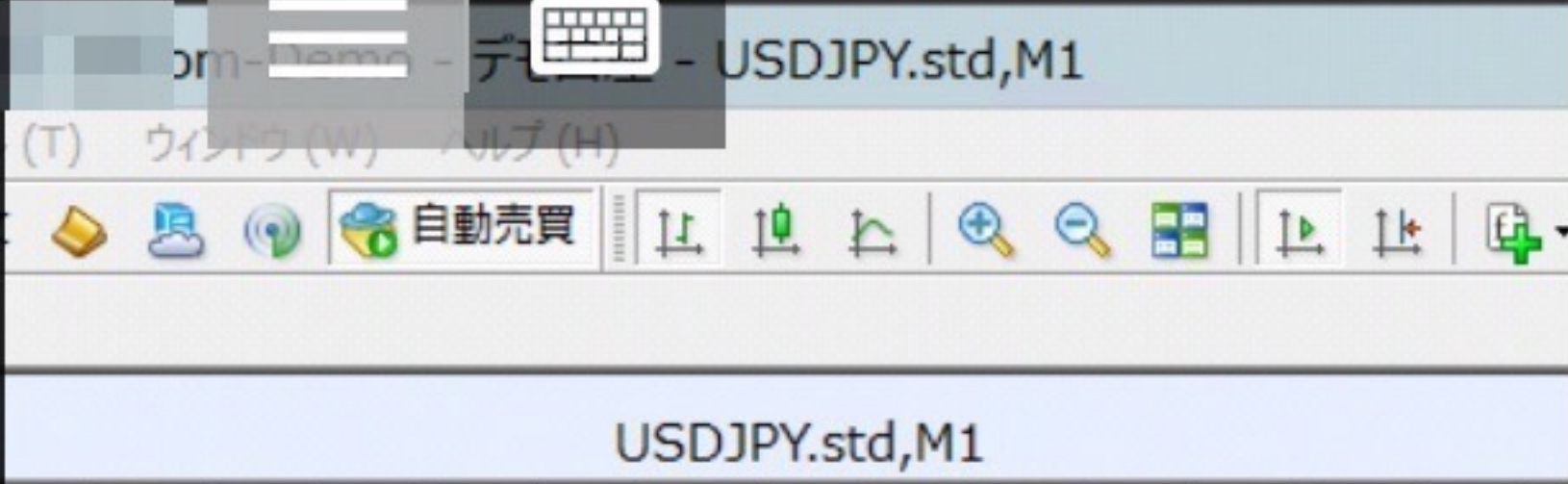

Mouse Pointer



Start New

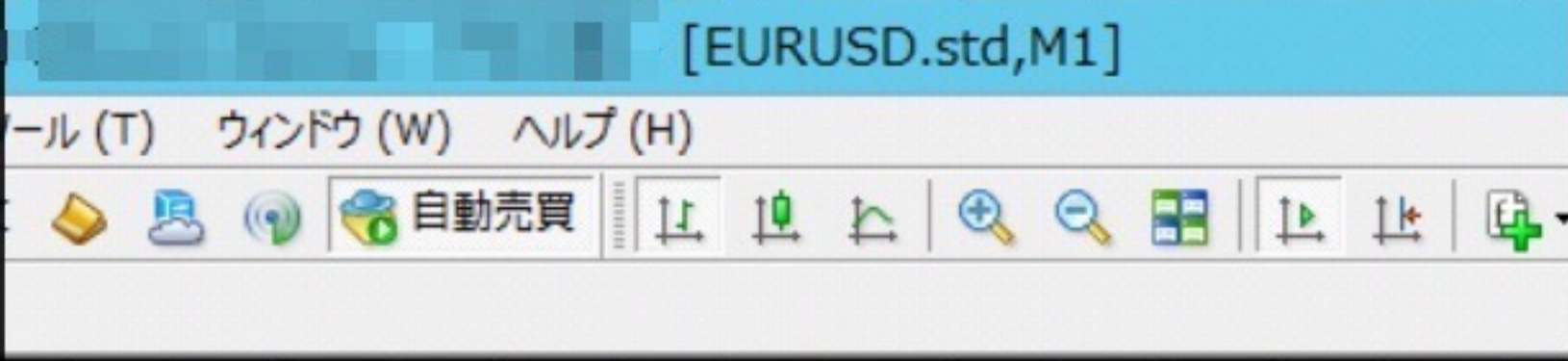

Window